CATHAY PACIFIC CATHAY DRAGON

# 熱賣酒店推介!台中套票

熱賣酒店 TOP HOTEL

3日2夜套票 3Days 2Nights |
出發日期 : 2020年5月4日至2021年1月31日 Travel Period : 04May2020-31Jan2021

## 探索私旅
**Explore Hotel**

### 高CP值逢甲夜市住宿

407台灣台中市西屯區漢翔路3號
https://tan-suo-si-lu-explore-tw.book.direct/zh-tw
交通方法: 步行約9分鐘可到達逢甲夜市; 距離台中國際機場約23分鐘車程

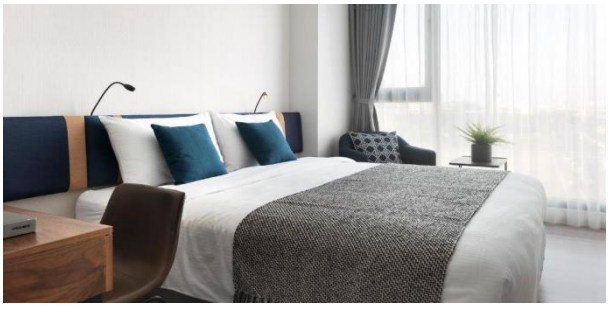

**標準雙人房** —— 成人佔半房每位 **$1920+**
房間尺寸: 約194ft²
床型: 大床房 | 續住每晚: HK$720+ | 包早餐

飯店位於逢甲，為文創旅店，以飛機為主題設計。探索私旅顧名思義就是『探索自己的旅行』。讓旅行者浸泡在目的地，細細品味，探索一切。結合在地文化與美學文創的旅遊體驗，精緻溫暖的迎賓式飯店服務，帶給旅人一趟驚奇冒險的探索旅行。

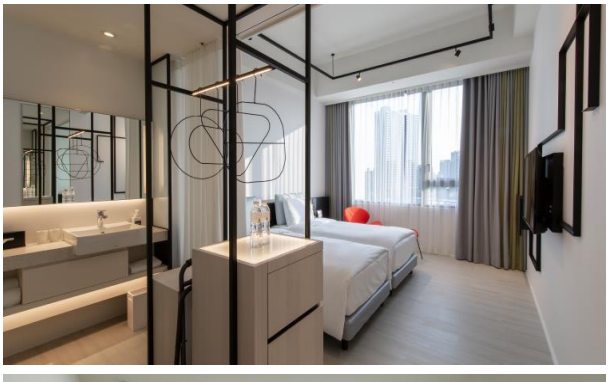

## 台中大毅老爺行旅
**The Place Taichung**

### 輕美學 文青風

台中市西區英才路601號
www.hotelroyal.com.tw/taichung
交通方法: 距離台中國際機場約39分鐘車程

**旅人/綠光客房** —— 成人佔半房每位 **$1980+**
房間尺寸: 約285ft²
床型: 雙床房 / 大床房 | 續住每晚: HK$780+ | 包早餐

**星光客房** —— 成人佔半房每位 **$2970+**
房間尺寸: 約356ft²
床型: 大床房 | 續住每晚: HK$1730+ | 包早餐

飯店座落於台中人文薈萃之草悟道精華商圈，展現出Fun、Fusion、Fashion的獨有飯店品牌特性，揉合台中所屬的文化與生活魅力，挖掘這座城市處處驚喜與樂趣，為新世代旅人們創造出不拘於既有框架的旅遊體驗。

## 額外禮遇

5日4G無限數據卡

*每人限送一張
*數量有限，送完即止

# 熱賣酒店推介!台中套票

熱賣酒店 TOP HOTEL

3日2夜套票 3Days 2Nights |
出發日期 : 2020年5月4日至2021年1月31日 Travel Period : 04May2020-31Jan2021

## 蓼悅酒店五權館
**Inhouse Hotel Grand**

### 低調華麗精品旅館

40443台灣台中市北區五權路228號 https://grand.inhousehotel.com
交通方法: 距離台中國際機場約39分鐘車程; 步行約6分鐘便可到達中華路夜市

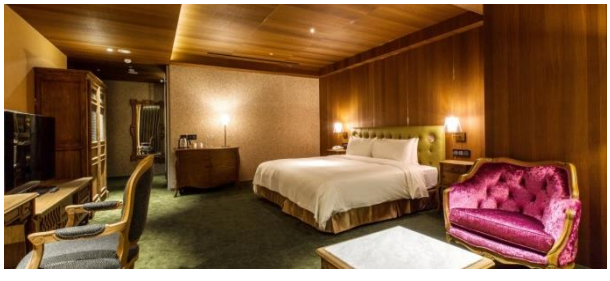

**精品客房** —— 成人佔半房每位 $2060+
房間尺寸: 約427ft²
床型: 雙床房/大床房 | 續住每晚: HK$830+ | 包早餐

**特選客房** —— 成人佔半房每位 $2210+
房間尺寸: 約605ft²
床型: 大床房 | 續住每晚: HK$960+ | 包早餐

飯店位於台中市中心，是新興重劃區與傳統文化區的聯結核心所在。承襲蓼悅酒店一貫的低調奢華概念，運用大量的大理石、玉石及柚木，營造出高雅舒適的居住環境。除了一般設施外，頂層還設有空中泳池，營造出悠閒的渡假感。

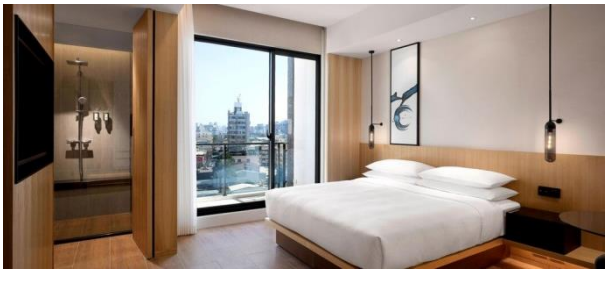

## 台中萬楓酒店
**Fairfield by Marriott Taichung**

### 簡約木系 國際品牌

40765台灣台中市西屯區環中路二段1155號
www.marriott.com/hotels/travel/rmqfi-fairfield-taichung
交通方法: 距離台中國際機場約24分鐘車程; 步行約16分鐘便可到達逢甲夜市

**高級客房** —— 成人佔半房每位 $2130+
房間尺寸: 約291ft²
床型: 雙床房/大床房 | 續住每晚: HK$940+ | 包早餐

**豪華客房** —— 成人佔半房每位 $2350+
房間尺寸: 約355-366ft²
床型: 雙床房/大床房 | 續住每晚: HK$1100+ | 包早餐

酒店座落台中市中心，鄰近科技走廊、逢甲夜市、新市政中心、水湳經貿園區及高鐵車站，交通十分便利。客房簡約時尚，寬敞舒適，設施齊全，讓入住旅客都能一夜好眠，睡出活力。

## 台中林酒店
**The Lin Hotel Taichung**

### 盡覽台中市景致

台中市西屯區朝富路99號 www.thelin.com.tw/index.php
交通方法: 距離台中國際機場約34分鐘車程

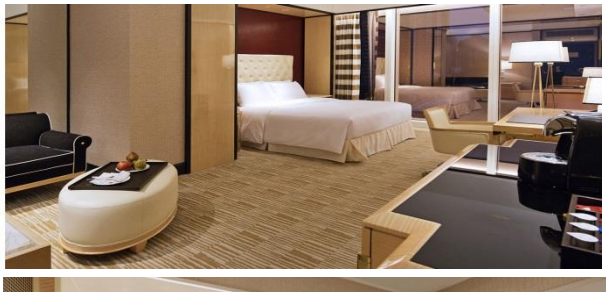

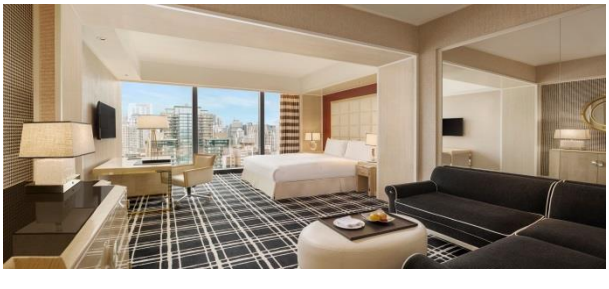

**豪華/都會客房** —— 成人佔半房每位 $2590+
房間尺寸: 約534ft²
床型: 雙床房/大床房 | 續住每晚: HK$1340+ | 包早餐

**行政豪華/都會客房** —— 成人佔半房每位 $2780+
房間尺寸: 約534ft²
床型: 雙床房/大床房 | 續住每晚: HK$1530+ | 包早餐

酒店緊鄰國家歌劇院、秋紅谷的核心區段，融合現代摩登，及古堡式典雅的建築內。從巧克力色玻璃帷幕、敘利亞化石的外觀選材，端景皆成「林」的空間鋪陳，黃金比例的客房，峇里島風戶外泳池，到銜接戶外區塊、綠意盎然的百匯，不僅讓每位賓客擁有獨一無二的尊貴體驗，更滿足對旅行、美食、休閒的無限想像。

NEWPIOneers Travel 新捷旅遊
Licence No.:352112 always on our Mind
辦公時間: 星期一至五 09:00 - 18:00
星期六 09:00 - 13:00
: (852) 25431212
特快查詢及預訂
歡迎電郵我們
info@newpioneers.com.hk

CATHAY PACIFIC CATHAY DRAGON

# 熱賣酒店推介!台中套票

熱賣酒店 TOP HOTEL

3日2夜套票 3Days 2Nights |
出發日期 : 2020年5月4日至2021年1月31日 Travel Period : 04May2020-31Jan2021

## 加 購 優 惠

**凡訂購此套票，均可以優惠價**

**每車單程*HK$ 250+**

**加購台中清泉崗機場與台中市酒店專車接送服務。**

*4人車 | 最多3人含行李

國泰/國泰港龍 台中機票附加費表 CX/KA Taichung Airfare Surcharge (HK$) Revised
出發日期：2020年5月4日 – 2021年1月31日 Travel Period : 04May2020 – 31Jan2021

| 出發日期 Departure Date | | 成人 Adult | 小童 Child | 訂座艙位及機票有效期 Booking Class & Ticket Validity |
|---|---|---|---|---|
| **Economy Class** | | | | |
| 04MAY20-24JUN20, 26JUN20-09JUL20, 21AUG20-29SEP20, 03OCT20-23OCT20, 25OCT20-22DEC20, 27DEC20-30DEC20, 02JAN21-31JAN21 | SUN-WED | --- | --- | Q/ 2-7 days |
| | THU-SAT | 40 | 30 | |
| | SUN-WED | 120 | 90 | N/ 2-7 days |
| | THU-SAT | 170 | 130 | |
| 10JUL20-20AUG20 | | 450 | 340 | N/ 2-7 days |
| 04MAY20-31JAN21 | | 830 | 630 | S/ 2-7 days |

Price Includes :

- Round trip economy class air ticket on CX or KA
- 2 nights hotel accommodation with daily breakfast
- HK$100,000 Travel Insurance [Zurich Insurance (Hong Kong) 24-hour emergency hotline +852-2886-3977]
- 0.15% TIC Levy

Child travel with min 2 adults price :

- Twin Sharing adult price less: $260 Revised

Terms & Conditions :

- Package price is per person ( in HK$ ) and valid between **04May20-31Jan21;** and hotel stay must be completed by 31Jan21
- Booking class : Q (except specified period) Ticket validity : 2-7 days
- Minimum 2 adults travelling together on same outbound & inbound flights, and booking must be reserved under the same record locator (PNR) for all passengers
- "OSI : KA/CX GV2 FARE IN DATE OUT DATE AT HOTEL NAME" must be input in OSI field of PNR
- Twin room is based on 2 single beds or 1 double bed
- Hotel star ratings are for reference only, please visit hotel's official website for more information
- Check whether the Security Bureau has issued any Outbound Travel Alert for your destination before firming up your travel plan to ensure personal safety
- Airport tax, HK security charge & fuel surcharge(if any) are not included
- A non-refundable deposit of HK$500 per person required upon reservation
- Full payment must be made after confirmation with no refund
- Upon confirmation, any amendment is subject to company's discretion
- All prices and conditions are subject to change without prior notice
- A service fee of HK$30 will be collected for each ticket issued

費用包括：

- 國泰/國泰港龍航空經濟客位機票
- 2晚酒店住宿連早餐
- HK$100,000旅遊保險 [蘇黎世保險(香港) 24小時緊急支援服務+852-2886-3977]
- 0.15% 旅遊業賠償基金

小童最少要與兩位成人同行價錢：

- 佔床收費按成人減收： $260 更 改

條款及細則：

- 以上套票價錢以每成人計算，有效日期為**2020年5月4日至2021年1月31日**；酒店入住必須於2021年1月31日或之前完成
- 訂位代號：Q (指定日子除外) 機票有效期: 2-7日
- 來回程均要最少兩位成人同行，訂位時亦必須最少兩位客人在同一個PNR內
- PNR必須註明住宿酒店名稱及日期如下：
  "OSI : KA/CX GV2 FARE IN DATE OUT DATE AT HOTEL NAME"
- 雙人房之房種為2張單人床或1張雙人床
- 酒店星級只供參考，詳情請到訪酒店官方網頁查詢
- 為確保自身安全，旅客在落實行程前，應留意保安局有沒有對目的地發出外遊警示
- 費用並未包括兩地機場稅、香港機場保安稅及燃油附加費(如適用)
- 訂位時須繳交訂金港幣每位$500
- 餘款需於機票及酒店確認後繳付及恕不退還
- 於機票及酒店確認後，如需更改本公司擁有最終決定權
- 所有費用如有更改，恕不另行通知
- 每發出機票乙張，收取港幣$30服務費